

PENDIENTE ACREDITACION Y VALIDACION



ORGANIZA Y COLABORA



FECHA Y HORARIOS

9 y 10 de Noviembre de 2018

SEDE

Colegio oficial de médicos de Malaga
Calle Curtidores Nº1 (Malaga)



INFORMACION

Secretaría y Logística:
988 601 221 / 686 177 177

Mail: info@ecografia.eu
www.ecografia.eu

PONENTES

Dr. José Alberto García Lledó

Jefe Cardiología. H.Universitario Príncipe Asturias. Alcalá Henares Profesor Asociado Cardiología. Universidad-Alcalá

Dr. Xavier Abarbía Oliva

Clínica de Ponent. Lleida. Director S. de Medicina Interna

Dr. Josu López Líbano

Médico Intensivista Policlínica Miramar, Palma Mallorca

Dr. Francisco Miralles Aguiar

Médico Intensivista y residente de Anestesia, Hospital Puerta del Mar. Cadiz.

Dr. Narciso Barbancho Molina

Médico de Urgencias – Emergencista. Faro-Portugal

Dr. Francisco Sarmiento Jimenez

Médico de Familia, Málaga. Coordinador GTE Andalucía

Dr. Ángel García Arjona

Médico de Familia, Málaga. Miembro GTE Malaga

Dr. Nabor Díaz Rodríguez

Médico de Familia, Especialista Medicina del Trabajo, Secretario Nacional Grupo Trabajo Ecografía SEMERGEN

DIRECTORES DEL CURSO

Dr. Francisco Sarmiento Jimenez

Dr. Angel Garcia Arjona

Dr. Nabor Díaz Rodríguez

PRECIO MATRÍCULA

Medicos:

→ **SOCIOS SEMERGEN-SEMES:** 625 €

→ **NO SOCIOS:** 675 €

Residentes:

→ **SOCIOS SEMERGEN-SEMES:** 575 €

→ **NO SOCIOS:** 625 €

El curso incluye:

Manual de Ecocardiografía, CD de Ecocardiografía

SECRETARÍA TÉCNICA DEL GTEs

SOCIEDAD GALLEGA DE ECOGRAFÍA

CIF: G-15.738.214

C/ Mateo de Prado, N-12, bajo, C.P.: 32.002, Ourense

X CURSO MONOGRÁFICO

Perfeccionamiento
EN ECO CARDIOGRAFÍA - VASCULAR
- URGENCIAS en Atención Primaria,
Urgencias y Medicina Interna.

PARA MÉDICOS CON EXPERIENCIA EN
ECOGRAFÍA

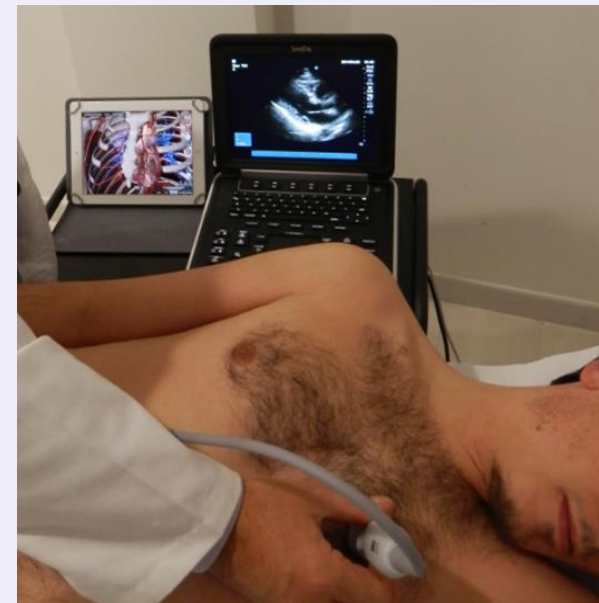

SUSCRIPCIÓN a WEB de Ecografía:

Cada modulo:

25€ /año

Todos los módulos:

50€ /año

150 horas Total: 18h Presenciales y 132h No Presenciales

PRESENTACIÓN

El Grupo de Trabajo de Ecografía (GTE) nace en 1998 ante la demanda de formación en ecografía de Médicos en Galicia. En 2001 se integra en SEMERGEN. Su objetivo es promocionar la ECOGRAFÍA como técnica complementaria de diagnóstico en AP y URGENCIAS con el fin de capacitar a dichos profesionales para realizar esta técnica y sensibilizar a la sociedad, administración y usuarios respecto de los beneficios que pueden alcanzar incorporando esta técnica en AP y Urgencias.

PRE-CURSO: NO PRESENCIAL 35h

REALIZACIÓN DE TEST PRE-CURSO EN:

www.ecografia.eu/campusvirtual
LECTURA,VISUALIZAR WEB

ACTIVIDAD DEL GTE

Desde 1998 el GTE ha realizado más de 800 Talleres de Iniciación y Perfeccionamiento en Ecografía Abdominal y e-FAST, Músculo-Esquelética, Cardio-Vascular. Y más de 30 Cursos y Monográficos de Ecografía, formando a más de 13000 alumnos.

OBJETIVOS DEL CURSO

El Objetivo es que el alumno MEJORE su conocimientos ECOGRÁFICOS para poder REALIZAR una exploración ecográfica sistemática de ECOCARDIO-VASCULAR-GIM para una mayor seguridad diagnóstica y calidad asistencial, en su uso en Atención Primaria, Urgencias MI, UCI...



Las prácticas: se realizarán en grupos de 6 personas, con 1 Monitor y 2 Ecógrafos cada grupo estando 3 alumnos en cada ecógrafo, con monitores expertos y con pacientes reales, intentando que todos los grupos roten por todos los monitores y todos los ecógrafos para ver toda la patología posible y conocer los distintos modelos y marcas de los equipos.



FUJIFILM
Value from Innovation

SonoSite

PROGRAMA PRESENCIAL 18h

Viernes 9 de noviembre de 2018

09:00-09:30 - Presentación: Presidente COM Malaga, Dr. Arjona, Dr. Fco. Sarmiento y Dr. Juan C.López. Caro.

09:30-10:15 - Anatomía Ecocardiográfica (ventanas-ejes)

Y Modos Ecocardiográficos: Modo M-B-Doppler.-Dr. Josu Lopez.

10:15-11:00 - Función sistólica (Simpson y Teizhold)

y Función diastólica. Dr. X. Abarúa

11:00-11.30 - Contractilidad global y segmentaria. Ecografía de la cardiopatía isquémica. Dr. Josu Lopez.

11:30-12:00 - Descanso - Café.

12:00-12:30 - Pericardio: Derrame pericárdico y taponamiento cardiaco. Cavidades derechas (TEP) - Dr. Josu López.

12:30-13:00 - Válvula Aórtica y Mitral. Explícame lo que realmente me importa. Dr. X. Abarúa.

13:00-13:30 - Patología aórtica y Mitral en ecocardiografía clínica. Dr. X.Abarúa

13:30-14:00 - Sistemática de la Ecocardiografía del Paciente Crítico no traumático, en Urgencias.Dr. Josu López.

14:00-15:30 - Descanso - Comida.

15:30-17:30 - Prácticas.

17:30-18:00 - Descanso - Café.

18:00-19:00 - Prácticas,

19:00-19:30 - Casos prácticos, entre todos los diagnosticamos, videos y preguntas. Dr. X. Abarúa.

Sábado 10 de noviembre de 2018

09:00-09:30 - Miocardiopatías. Dr. Alberto G. Lledó.

09:30-10:00 - Insuficiencia cardiaca. Dr. Alberto G. Lledó

10:00-10:30 - Accesibilidad de la ecocardiografía en AP y Urgencias,

Punto de vista del Cardiólogo. Dr. Alberto G. Lledó.

Punto de vista del MAP. Dr. Fco. Sarmiento.

10:30-11:00 - Patología venosa profunda (TVP). Signos directos e indirectos. Dr. Fco. Sarmiento.

11:00-11:30 - Eco en Urgencias: eFAST. Dr. Fco. Sarmiento.

11:30-12:00 - Descanso - Café.

12:00-12:30 - Eco en Urgencias: BLUE:Protocolo de Eco Pulmonar Dr.N. Barbancho.

12:30-13:00 - Eco en Urgencias: RUSH: Protocolo:Eco en Shock. Dr. N. Barbancho.

13:00-13:30 - Accesos vasculares ecoguiados. Dr. Fco.Miralles.

13:30-14:00 - Sistemática de la Ecocardiografía del Paciente Politraumatizado en Urgencias. Dr. Fco.Miralles.

14:00-16:00 - Descanso - Comida.

17:30-19:00 - Prácticas.

18:00-18:30 - Descanso - Café.

19:00-19:45 - Evaluación.

POST-CURSO No PRESENCIAL 97h

BOLETÍN DE INSCRIPCIÓN

MALAGA 9 y 10 de noviembre de 2018

PARA SER ADMITIDO ES IMPRESCINDIBLE:

E-mail y teléfono en el boletín de inscripción o en el registro del TPV del GTE.

De lo contrario el GTE no se hace responsable de posibles reclamaciones

Nombre:

Apellidos:

Teléfono:

E-mail:

FORMA DE PAGO

- **TPV / INTERNET**
<http://www.ecografia.eu/tpv>
- **TRANSFERENCIA <BANCO SANTANDER>**
IBAN: ES35 0049 2545 46 2114410395

Enviar justificante de pago por e-mail:
inscripciones@ecografia.eu

Colaboradores con SOGAE:

El curso podrá anularse o modificar fecha ante falta de quórum. En tal caso, el alumno tendrá derecho a reservar su inscripción para otro curso similar o solicitar devolución de la misma. La Sociedad SOGAE no asumirá otros gastos ocasionados.

De conformidad de la Ley Orgánica 15/1999 de Protección de Datos de Carácter Personal, mediante la cumplimento de este boletín, usted consiente de modo expreso la incorporación y el tratamiento de sus datos en el fichero automatizado de SOGAE, con la finalidad de enviarle comunicaciones que puedan ser de su interés. Podrá ejecutar los derechos de acceso, rectificación y oposición dirigiendo una solicitud a inscripciones@ecografia.eu